

ESTACIONAMIENTO EN VÍAS
1:3,500

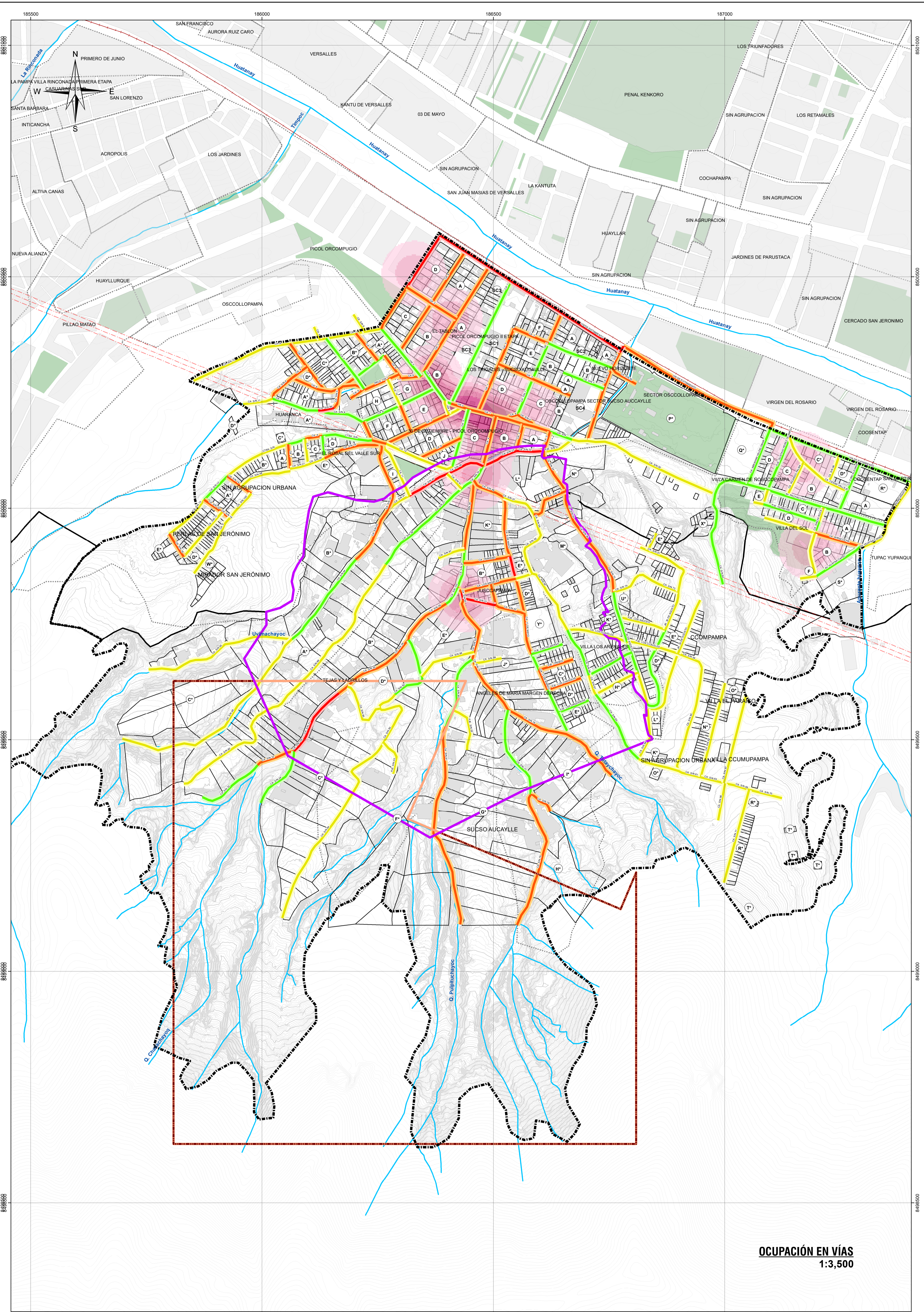

OCUPACIÓN EN VÍAS
1:3,500

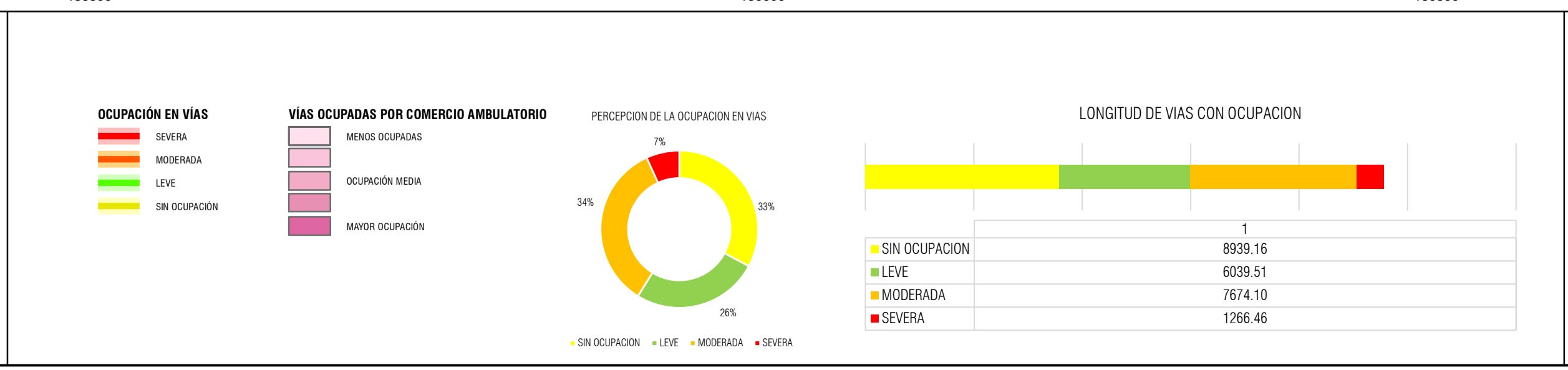
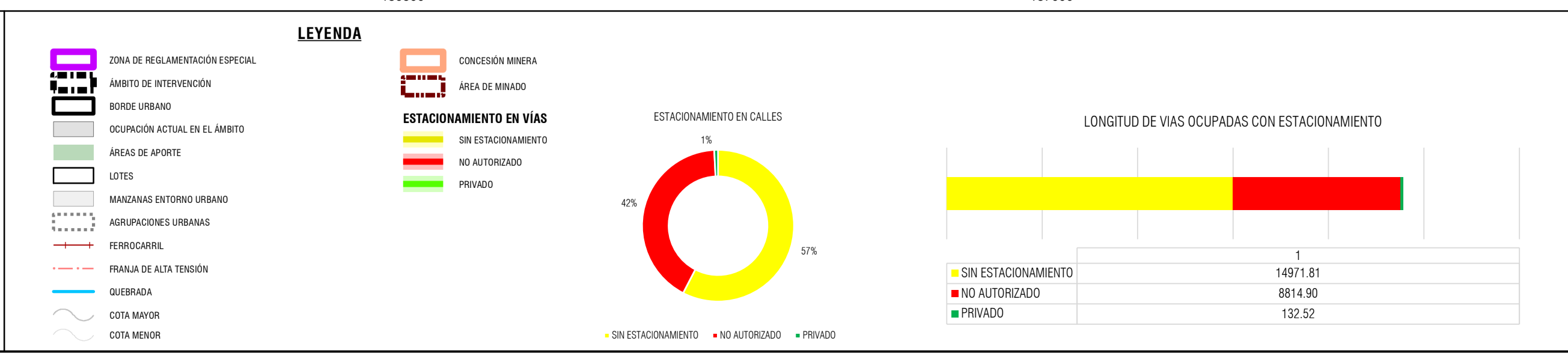
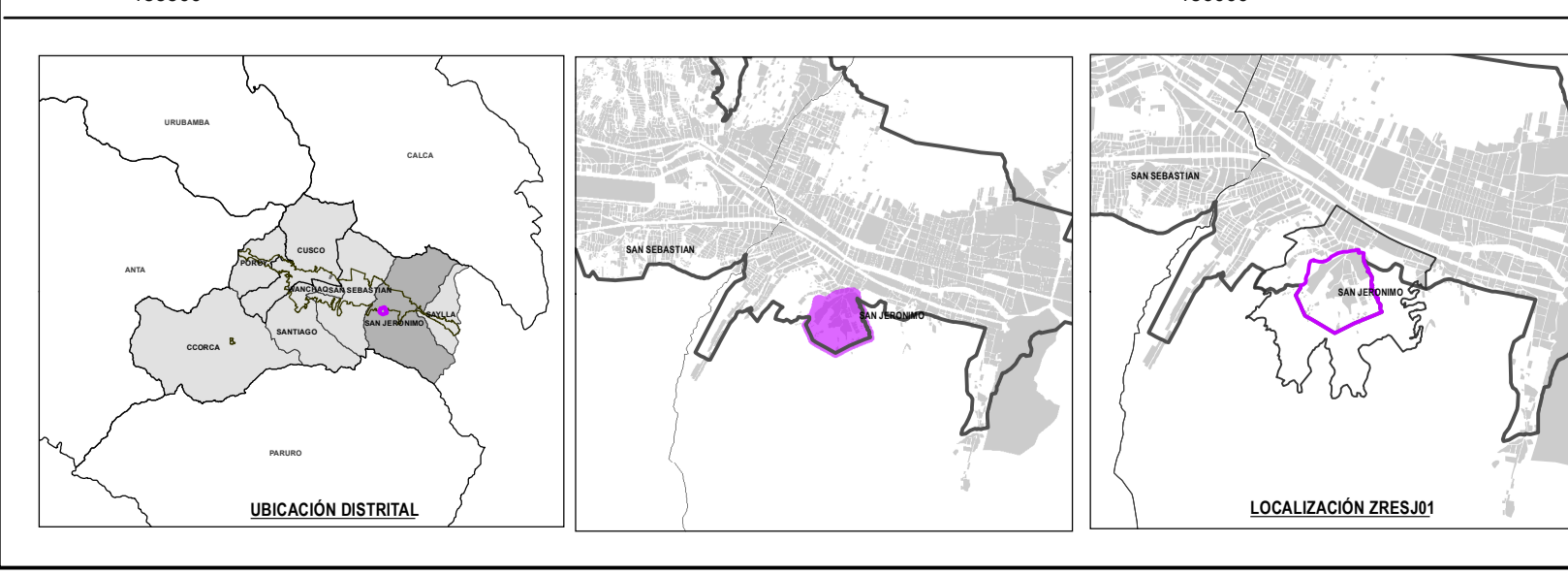

ESCALA GRÁFICA

0 20 40 60 80 100 120 140 160 180 200 220 240 260 280 300

SISTEMA DE COORDENADAS:
WGS 1984 UTM Zona 19S
Proyección: Transverso Mercator
Datum: WGS 1984
Falso Northing: 500,000.0000
Falso Easting: 10,000,000.0000
Centro Meridiano: -69.0000
Escala Horizontal: 1:50,000.0000
Escala Vertical: 1:50,000.0000
Unidad: Metro

MUNICIPALIDAD PROVINCIAL DE CUSCO | **SECRETARÍA DE MANEJO URBANO Y RURAL** | **YSOGOT** | **ZRESJ01**

PLAN ESPECÍFICO ZRESJ01
MEJORAMIENTO Y REGULARIZACIÓN DE LAS CONDICIONES DE HABITABILIDAD URBANA EN EL ZONA DE REGULACIÓN ESPECIAL DE LA MUNICIPALIDAD DE CUSCO

ZONA DE REGULACIÓN ESPECIAL

ESTACIONAMIENTO - OCUPACIÓN EN VÍAS

PROYECTO: 2018-2018-0000
FECHA: 2018-08-08
Escala: 1:3,500
Autor: [Nombre del Autor]
Revisado: [Nombre del Revisor]
Aprobado: [Nombre del Aprobado]
Fecha: [Fecha]

MD-FC 04